

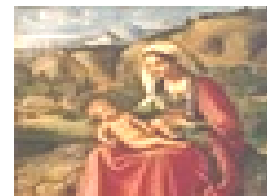

UNIONE COLLI BERICI VAL LIONA

Assessorato alla cultura

Organizza



MOSTRA DEL GIORGIONE A CASTELFRANCO VENETO (TV) Domenica 21 Marzo 2010



A 500 anni dalla sua morte un grande evento celebra il genio e la grandezza di un artista che ha dato vita ad opere simbolo del Rinascimento italiano. Nella città natale di Giorgione si riuniscono, per la prima volta il genio, la grandezza e il fascino delle opere giovanili del Maestro. Un excursus originale e inedito per ammirare i suoi capolavori del primo periodo insieme a quelli dei grandi artisti con cui si rapportò durante la sua breve esistenza: da Giovanni Bellini a Lorenzo Costa, da Carpaccio a Perugino, da Sebastiano del Piombo a Palma il Vecchio, fino a Leonardo, Raffaello e Tiziano. Si tratta di

un'occasione unica per avvicinarsi all'enigma, al mistero, al mito che aleggia intorno all'artista proprio nelle terre che lo hanno cresciuto e ispirato.

PROGRAMMA DELLA GIORNATA

Ritrovo dei partecipanti in luogo concordato e partenza in pullman G.T. riservato alle ore 8.00, verso Castelfranco Veneto. Arrivo in mattinata ed inizio della visita libera al: "Museo Casa Giorgione" su cui ruota la valorizzazione del più significativo patrimonio culturale di Castelfranco Veneto. La Casa che ha ospitato il pensiero e il lavoro del Maestro e del suo committente, è uno spazio intimo, carico di suggestioni regalate da secoli di storia e da un allestimento di nuova concezione, costruito attorno al fascino straordinario di questo luogo e ai due capolavori dell'artista conservati in città: la Pala di Castelfranco, nel Duomo cittadino, e il Fregio delle Arti liberali e meccaniche, nella sala principale del piano nobile, all'interno della sede museale. Dopo la visita alla mostra, è possibile passeggiare liberamente nel centro di Castelfranco.

Nella campagna Castellana, a pochi chilometri dalle colline Asolane e Valdobbiadene, un suggestivo pranzo presso "LA CANEVA DEI BIASIO" dove è prevista anche la visita guidata della cantina.

Nel pomeriggio partenza per visitare ASOLO, spesso definito come uno dei piccoli centri storici più suggestivi d'Italia. Un paese noto per le bellezze architettoniche, ricco di storia e immerso in una incantevole natura.

Sulla strada del ritorno, una breve sosta a BASSANO DEL GRAPPA, una delle città più popolate e sviluppate del Veneto: immane sia la passeggiata sul Ponte di legno progettato dal Palladio, sia la degustazione della grappa!

Ritorno previsto in serata.

QUOTA INDIVIDUALE: € 40,00 (comprende bus, pranzo e visita alla cantina) con 30 partecipanti
€ 35,00 (comprende bus, pranzo e visita alla cantina) con 40 partecipanti

LA QUOTA NON COMPRENDE:

- ingresso alla Mostra "Museo Casa Giorgione" € 8,00 (comprensivo del diritto di prenotazione);
- visite guidate;
- extra personali e quant'altro non specificato alla voce: "Quota comprende"

Le iscrizioni si ricevono fino ad esaurimento dei posti disponibili telefonando a:

Katia tel. 0444 – 889631 (pom/sera)
Uff. Anagrafe tel. 0444 – 889522 (mattina)

AUTOSERVIZI
TESSARI LUIGINO
Via Frigon, 46 – 36054
Montebello Vicentino (VI)
Tel. E fax 0444 - 648139